

**Servicio Nacional de  
Productos Agrarios**

---

**RESUMEN DE ACTIVIDADES**

**AÑO 1994  
CAMPAÑA 1993-1994**

---

Ministerio de Agricultura, Pesca y Alimentación

# ACTIVIDADES DE REGULACION

## CULTIVOS HERBACEOS

	Unidad	CAMPAÑA 1993-94
<b>APOYO A LOS PRODUCTORES DE CULTIVOS HERBACEOS</b>		
<b>Total cultivos herbáceos</b>		
- Expedientes .....	núm.	357.362
- Superficie .....	000 ha	8.537
- Importe ayuda.....	mill. pta	249.720
<b>Cereales</b>		
- Superficie .....	000 ha	5.411
- Importe ayuda.....	mill. pta	89.656
<b>Oleaginosas</b>		
- Superficie .....	000 ha	2.096
- Importe ayuda.....	mill. pta	136.694
<b>Proteaginosas</b>		
- Superficie .....	000 ha	31
- Importe ayuda.....	mill. pta	979
<b>Retirada</b>		
- Superficie .....	000 ha	896
- Importe ayuda.....	mill. pta	20.797
<b>Suplemento trigo duro</b>		
- Superficie (incluida en cereales) .....	000 ha	524
- Importe ayuda.....	mill. pta	28.435
<b>Leguminosas grano</b>		
- Superficie .....	000 ha	103
- Importe ayuda.....	mill. pta	1.594
<b>Régimen de cultivo (excluidas leguminosas grano)</b>		
- Secano .....	000 ha	7.271
- Regadío.....	000 ha	1.170
- General.....	000 ha	5.751
- Simplificado.....	000 ha	2.690
<b>FORRAJES</b>		
<b>Ayuda a la producción de forrajes desecados</b>		
- Deshidratados artificialmente .....	000 t	1.404
- Secados de otra forma .....	000 t	87
- Importe ayuda.....	mill. pta	19.758

## CEREALES Y ARROZ

### CEREALES

#### Actuaciones de intervención

- Existencias iniciales		
• Trigo duro.....	t	247.749
• Cebada.....	t	750.200
• Centeno.....	t	27.528
• Maíz.....	t	2.310
- Entradas		
• Trigo duro.....	t	407
• Cebada.....	t	715.517
• Centeno.....	t	62.582
- Salidas		
• Trigo duro.....	t	248.153
• Cebada.....	t	368.171
• Centeno.....	t	252
• Maíz.....	t	2.310
- Existencias físicas		
• Trigo duro.....	t	3
• Centeno.....	t	89.858
• Cebada.....	t	1.097.546
<b>Ayuda a la utilización de almidón y fécula de patata</b>		
- Almidón de maíz y de trigo.....	t	131.666
- Fécula de patata.....	t	11.891
- Importe ayuda.....	mill. pta	2.163



# ACTIVIDADES DE REGULACION

	Unidad	CAMPAÑA 1993-94
<b>Ayuda a la producción de fécula de patata</b>		
- Fécula producida .....	t	116
- Importe ayuda .....	000 pta	1.500
<b>Créditos para la comercialización de cereales</b>		
- Certificados SENPA .....	núm	601
- Concesiones Banca .....	mill. pta	24.530
<b>ARROZ</b>		
<b>Ayuda a la producción de arroz Indica</b>		
- Superficie beneficiada .....	ha	3.381
- Importe ayuda .....	000 pta	64.358
<b>Créditos para comercialización de arroz cáscara</b>		
- Certificaciones SENPA .....	000 t	100
- Concesiones Banca .....	mill. pta	2.899

## ACEITE DE OLIVA

<b>Actuaciones de intervención</b>		
- Existencias iniciales .....	t	99.414
- Entradas (compras campaña 92-93) .....	t	12.529
- Salidas .....	t	71.799
- Existencias finales .....	t	40.144
<b>Ayuda a la producción</b>		
- Beneficiarios .....	núm	348.482
- Producción beneficiada .....	t	578.942
- Importe ayuda .....	mill. pta	55.552
<b>Ayuda al consumo</b>		
- Empresas .....	núm	461
- Aceite beneficiado .....	t	570.028
- Importe ayuda .....	mill. pta	43.053
<b>Ayuda a la utilización en conservas</b>		
- Expedientes .....	núm	675
- Aceite beneficiado .....	t	4.055
- Importe ayuda .....	mill. pta	964

## PRODUCTOS INDUSTRIALES

<b>AZUCAR</b>		
<b>Ayuda a la utilización en la industria química</b>		
- Solicitudes de ayuda .....	núm	270
- Azúcar utilizada .....	t	29.259
- Importe ayuda .....	mill. pta	1.827
<b>Reembolso gastos de almacenamiento</b>		
- Solicitudes de ayuda .....	núm	84
- Suma de solicitudes mensuales .....	000 t	4.730
- Importe ayuda .....	mill. pta	4.700
<b>Ayuda a los productores de remolacha y caña de azúcar</b>		
- Agricultores beneficiados .....	núm	60.613
- Remolacha y caña transformada .....	000 t	7.495
- Importe ayuda .....	mill. pta	4.263
<b>ALGODON</b>		
<b>Ayuda a la producción</b>		
- Entregas (actas de recepción) .....	núm	26.123
- Certificados de entrega en industria (peso adaptado) .....	t	98.883
- Importe ayuda .....	mill. pta	12.104
<b>Ayuda a pequeños productores</b>		
- Agricultores beneficiados .....	núm	3.773
- Superficie .....	ha	5.252
- Importe ayuda .....	mill. pta	100



# ACTIVIDADES DE REGULACION

	Unidad	CAMPAÑA 1993-94
<b>TABACO</b>		
<b>Ayuda a la producción</b>		
- Superficie contratada.....	ha	17.603
- Entradas en industrias transformadoras (peso neto).....	t	40.695
- Importe ayuda.....	mill. pta	17.734
<b>LINO TEXTIL Y CAÑAMO</b>		
<b>Ayuda a la producción de lino textil</b>		
- Agricultores beneficiados.....	núm	1
- Superficie.....	ha	186
- Importe ayuda.....	mill. pta	24
<b>Ayuda a la producción de cañamo</b>		
- Agricultores beneficiados.....	núm	66
- Superficie.....	ha	787
- Importe ayuda.....	mill. pta	96
<b>LUPULO</b>		
<b>Ayuda a la producción</b>		
- Agricultores beneficiados.....	núm	1.465
- Superficie (Campaña 93).....	ha	1.123
- Importe ayuda.....	mill. pta	81

## VINOS Y ALCOHOLES

Declaraciones de producción.....	mill. hl	24
<b>Destilaciones</b>		
- Prestaciones vinicas		
• Orujo.....	000 qm	3.550
• Lías y vino.....	000 hl	2.081
- Destilación uvas no viníferas.....	000 hl	206
- Destilación obligatoria.....	000 hl	744
- Destilación preventiva.....	000 hl	2.367
- Destilación de mantenimiento.....	000 hl	396
<b>Contratos privados almacenamiento largo plazo</b>		
- Mosto de uva y mosto concentrado.....	000 hl	1.413
- Vino de mesa.....	000 hl	1.304
<b>Ayuda a la utilización de uva y mostos en la elaboración de zumo de uva</b>		
- Mosto de uva.....	000 hl	528
- Mosto de uva concentrado.....	000 hl	163
- Importe ayuda.....	mill. pta	1.027
<b>Movimiento de alcohol comunitario en depósitos del SENPA</b>		
		<b>Año 1994</b>
- Existencias iniciales.....	mill. l	228
- Entradas.....	mill. l	44
- Salidas.....	mill. l	71
- Existencias finales.....	mill. l	201

## FRUTAS Y HORTALIZAS

		CAMPAÑA 1993-94
<b>Retiradas de productos</b>		
- Hortalizas.....	t	11.482
- Frutas.....	t	156.870
- Cítricos.....	t	135.485
- Importe total compensaciones financieras.....	mill. pta	7.818
<b>Compras públicas (melocotón)</b>		
- Volumen.....	t	3.204
- Importe.....	mill. pta	86
<b>Ayuda fondos de rotación frutos con cáscara y algarrobas</b>		
- Importe ayuda FEOGA.....	mill. pta	83
- Importe ayuda nacional.....	mill. pta	19
<b>Ayuda al cultivo de uvas para pasificación</b>		
- Solicitudes concedidas.....	núm	2.238
- Superficie beneficiada.....	ha	3.629
- Importe ayuda.....	mill. pta	507



# ACTIVIDADES DE REGULACION

	Unidad	CAMPAÑA 1993-94
<b>Ayudas a la producción de transformados</b>		
- Tomate (materia prima).....	t m p	879.734
- Frutas (producto transformado).....	t m p	128.999
- Cítricos (materia prima).....	t m p	670.748
- Importe total ayudas transformación.....	mill. pta	22.109
<b>Ayuda al cultivo de patatas de consumo (Canarias)</b>		
- Beneficiarios.....	núm	3.911
- Superficie.....	ha	3.196
- Importe ayuda.....	mill. pta	304
<b>Ayuda a la comercialización de productos tropicales (Canarias)</b>		
- Solicitudes.....	núm	182
- Importe ayuda.....	mill. pta	584
<b>Ayuda a la comercialización del plátano (Canarias)</b>		
- Concesiones (anticipos).....	núm	59.157
- Cantidad comercializada.....	t	280.000
- Importe ayuda.....	mill. pta	7.206

## PRODUCTOS GANADEROS

		Año 1994
<b>VACUNO</b>		
<b>Intervención en carne</b>		
- Existencias iniciales.....	t	5.171
- Salidas.....	t	5.171
<b>Prima a la vaca nodriza</b>		
- Beneficiarios.....	núm	80.112
- Animales primados (cabezas).....	núm	1.191.240
- Importe prima.....	mill. pta	22.884
<b>Prima al ternero</b>		
- Beneficiarios.....	núm	29.060
- Animales primados (cabezas).....	núm	483.744
- Importe prima.....	mill. pta	6.033
<b>OVINO Y CAPRINO</b>		
<b>Prima a la oveja y a la cabra</b>		
- Beneficiarios.....	núm	103.572
- Ovejas primadas (cabezas).....	núm	17.990.607
- Cabras primadas (cabezas).....	núm	2.185.774
- Importe prima.....	mill. pta	79.935
<b>LECHE Y PRODUCTOS LACTEOS</b>		
<b>Intervención en mantequilla</b>		
- Existencias iniciales.....	t	36.926
- Compras.....	t	7.847
- Salidas.....	t	6.154
- Existencias finales.....	t	38.619
<b>Intervención en leche en polvo</b>		
- Existencias iniciales.....	t	799
- Salidas.....	t	505
- Existencias finales.....	t	294
<b>Ayuda a la leche y derivados para centros escolares</b>		
- Importe ayuda.....	mill. pta	2.705
<b>Ayuda a la mantequilla y nata para repostería</b>		
- Mantequilla y nata.....	t	8.277
- Importe ayuda.....	mill. pta	1.675
<b>Ayuda por abandonos definitivos de la producción lechera</b>		
- Abandono definitivo 5.....	t	287.430
- Abandono definitivo 6.....	t	5.650
- Importe de las indemnizaciones (pendiente 1993).....	mill. pta	6.642
- Importe de las indemnizaciones (año 1994).....	mill. pta	10.825
<b>Gestión de la tasa suplementaria</b>		
- Entregas de leche		
• Ganaderos con entregas.....	núm	134.418
• Entregas ajustadas.....	t	5.256.069
- Ventas directas.....	t	152.757



# TRANSFERENCIAS COMUNITARIAS FEOGA-GARANTIA

	AÑO 1994 (Mill pta)
<b>CULTIVOS HERBACEOS</b>	<b>297.343,0</b>
- Ayuda por superficie a la producción de cereales .....	105.978,1
- Ayuda por superficie suplementaria al trigo duro .....	39.414,6
- Ayuda por superficie a la producción de leguminosas .....	3.895,2
- Ayuda por superficie a la producción de lino no textil .....	2,7
- Ayuda por superficie a la producción de oleaginosas .....	108.534,3
- Retirada de tierras vinculada a las ayudas por superficie .....	39.518,1
<b>CEREALES</b>	<b>24.971,6</b>
- Ayuda a la producción de fécula de patata .....	0,5
- Ayuda a la utilización del almidón y fécula de patata .....	1.263,4
- Reembolso tasa corresponsabilidad por retirada tierras .....	-2,5
- Restituciones a la exportación .....	21.467,7
- Gastos técnicos y financieros de almacenamiento público .....	5.061,9
- Compensación depreciación existencias y otros gastos de intervención .....	-3.333,1
- Distribución gratuita personas desfavorecidas .....	513,7
<b>ARROZ</b>	<b>184,9</b>
- Ayuda a la producción arroz Indica .....	4,1
- Restituciones a la exportación .....	180,8
<b>PROTEAGINOSAS</b>	<b>23.343,3</b>
- Ayuda a la utilización de leguminosas .....	-1,7
- Ayuda a la producción de leguminosas grano .....	4.809,0
- Ayuda a la producción de forrajes desecados .....	18.536,0
<b>AZUCAR E ISOGLUCOSA</b>	<b>18.405,4</b>
- Reembolso gastos de almacenamiento .....	4.998,0
- Ayuda a la utilización industria química .....	1.872,0
- Ayuda a la producción de remolacha y caña .....	4.600,7
- Participación comunitaria a la ayuda nacional de España .....	627,5
- Restituciones a la exportación .....	6.307,2
<b>ALGODON</b>	<b>14.684,0</b>
- Ayuda a la producción de algodón .....	14.589,8
- Ayuda a los pequeños productores .....	94,2
<b>GUSANO DE SEDA</b>	<b>0,2</b>
- Ayuda a la producción de gusano de seda .....	0,2
<b>LINO TEXTIL Y CAÑAMO</b>	<b>118,6</b>
- Ayuda a la producción de lino textil .....	22,6
- Ayuda a la producción de cañamo .....	96,0
<b>LUPULO</b>	<b>83,8</b>
- Ayuda a la producción de lúpulo .....	83,8
<b>TABACO</b>	<b>17.355,8</b>
- Ayuda a la producción .....	16.906,3
- Restituciones a la exportación .....	449,5
<b>ACEITE DE OLIVA</b>	<b>106.868,9</b>
- Ayuda a la producción de aceite de oliva .....	63.362,0
- Ayuda al consumo de aceite de oliva .....	43.113,5
- Ayuda al almacenamiento privado .....	2.016,9
- Ayuda a la utilización de aceite de oliva en conservas .....	1.456,6
- Catastro Oleícola y Mejora de la calidad del aceite .....	2.231,5
- Aceituna de mesa: Fondos de relevo y acciones de promoción del consumo .....	430,6
- Restituciones a la exportación .....	2.202,4
- Gastos técnicos y financieros de almacenamiento público .....	3.480,4
- Compensación depreciación existencias y otros gastos de intervención .....	-12.288,5
- Distribución gratuita personas desfavorecidas .....	863,5
<b>OLEAGINOSAS</b>	<b>-28,4</b>
- Ayuda a la transformación de oleaginosas .....	-28,4
<b>VINOS Y ALCOHOLES</b>	<b>50.983,3</b>
- Destilación obligatoria de subproductos vinificación .....	2.408,9
- Destilación obligatoria de vinos que no sean de mesa .....	183,8
- Destilación de vinos de mesa .....	7.951,4
- Ayuda al almacenamiento de vinos y mostos .....	2.166,5
- Ayuda a la transformación en zumo de uva .....	1.086,3
- Campaña promoción consumo zumo de uva .....	248,4
- Prima al abandono definitivo superficies plantadas de vid .....	22.433,5
- Restituciones a la exportación .....	5.764,9
- Gastos técnicos y financieros de almacenamiento público .....	1.351,1
- Compensación depreciación existencias alcohol y otros gastos de intervención .....	7.388,5
<b>FRUTAS Y HORTALIZAS</b>	<b>62.537,3</b>
- Compensación financiera por retiradas del mercado de cítricos .....	2.593,2
- Compensación financiera por retiradas del mercado de frutas .....	4.029,9
- Compensación financiera por retiradas del mercado de hortalizas .....	266,5
- Ayuda a la transformación de cítricos .....	10.174,6



# TRANSFERENCIAS COMUNITARIAS FEOGA-GARANTIA

	AÑO 1994 (Mill pta)
- Ayuda a la transformación de tomates .....	7.957,7
- Ayuda a la transformación de frutas .....	1.740,3
- Ayuda a la transformación de uvas pasas.....	48,2
- Ayuda a la producción de uvas para pasificación .....	506,7
- Ayuda a la comercialización del plátano (Canarias) .....	10.815,0
- Prima al arranque de plátanos .....	0,6
- Ayudas plan de mejora frutos con cáscara .....	13.384,9
- Ayuda fondo de rotación frutos con cáscara .....	95,5
- Medidas de saneamiento de la producción .....	2,3
- Medidas de promoción .....	180,5
- Restituciones a la exportación .....	10.123,2
- Distribución gratuita .....	618,2
<b>VACUNO</b> .....	<b>33.723,6</b>
- Prima a la vaca nodriza .....	19.047,0
- Prima especial al ternero .....	5.602,5
- Prima por extensificación .....	6.527,8
- Medidas de promoción y comercialización .....	180,0
- Restituciones a la exportación .....	2.229,4
- Gastos técnicos y financieros de almacenamiento público .....	102,8
- Compensación depreciación existencias y otros gastos de intervención .....	-2.669,1
- Distribución gratuita personas desfavorecidas .....	2.703,2
<b>PORCINO</b> .....	<b>815,5</b>
- Ayudas al almacenamiento privado de carne .....	70,3
- Restituciones a la exportación .....	745,2
<b>OVINO Y CAPRINO</b> .....	<b>78.678,6</b>
- Prima a la oveja y a la cabra .....	64.686,3
- Prima en zonas desfavorecidas y de montaña .....	13.992,3
<b>LECHE Y PRODUCTOS LACTEOS</b> .....	<b>11.932,8</b>
- Abandono definitivo producción láctea .....	3.771,2
- Compensación suspensión temporal de cuotas .....	-0,5
- Compra de cuotas lecheras .....	-1,9
- Ayuda mantequilla y nata destino repostería .....	1.490,3
- Ayuda a la utilización de leche desnatada en polvo .....	1,6
- Leche para escolares .....	2.206,6
- Acción de desarrollo del mercado y mejora de la calidad de la leche .....	163,4
- Restituciones a la exportación .....	2.064,2
- Gastos técnicos y financieros de almacenamiento público .....	890,4
- Compensación depreciación de existencias y otros gastos de intervención .....	-1.278,4
- Distribución gratuita personas desfavorecidas .....	2.254,7
- Acciones de ayuda alimentaria .....	371,2
<b>HUEVOS Y AVES</b> .....	<b>371,8</b>
- Restituciones a la exportación .....	371,8
<b>SEMILLAS</b> .....	<b>628,3</b>
- Cereales .....	400,2
- Gramíneas .....	28,7
- Leguminosas .....	199,4
<b>PRODUCTOS AGRICOLAS TRANSFORMADOS</b> .....	<b>2.923,1</b>
- Restituciones a la exportación .....	2.923,1
<b>RETIRADA TIERRAS PRODUCCION AGRARIA</b> .....	<b>-3,9</b>
- Retirada temporal de tierras .....	-3,9
<b>POSEICAN</b> .....	<b>22.011,5</b>
- Aprovisionamiento productos vegetales y otras ayudas.....	7.192,8
- Aprovisionamiento productos animales y otras ayudas .....	14.818,7
<b>MONTANTES COMPENSATORIOS DE ADHESION</b> .....	<b>3,3</b>
<b>MONTANTES COMPENSATORIOS MONETARIOS</b> .....	<b>52,1</b>
- A la importación .....	46,7
- A la exportación .....	5,4
<b>TOTAL</b> .....	<b>767.988,4</b>

## CANTIDADES ABONADAS POR ESPAÑA AL FEOGA

<b>CEREALES</b> .....	<b>0,6</b>
- Tasa de corresponsabilidad .....	0,6
<b>LACTEO</b> .....	<b>190,4</b>
- Tasa de corresponsabilidad .....	189,0
- Tasa suplementaria .....	1,4
<b>MONTANTES COMPENSATORIOS MONETARIOS</b> .....	<b>73,0</b>
- Percibidos a la importación .....	73,0
<b>TOTAL</b> .....	<b>264,0</b>



# ORGANIZACION

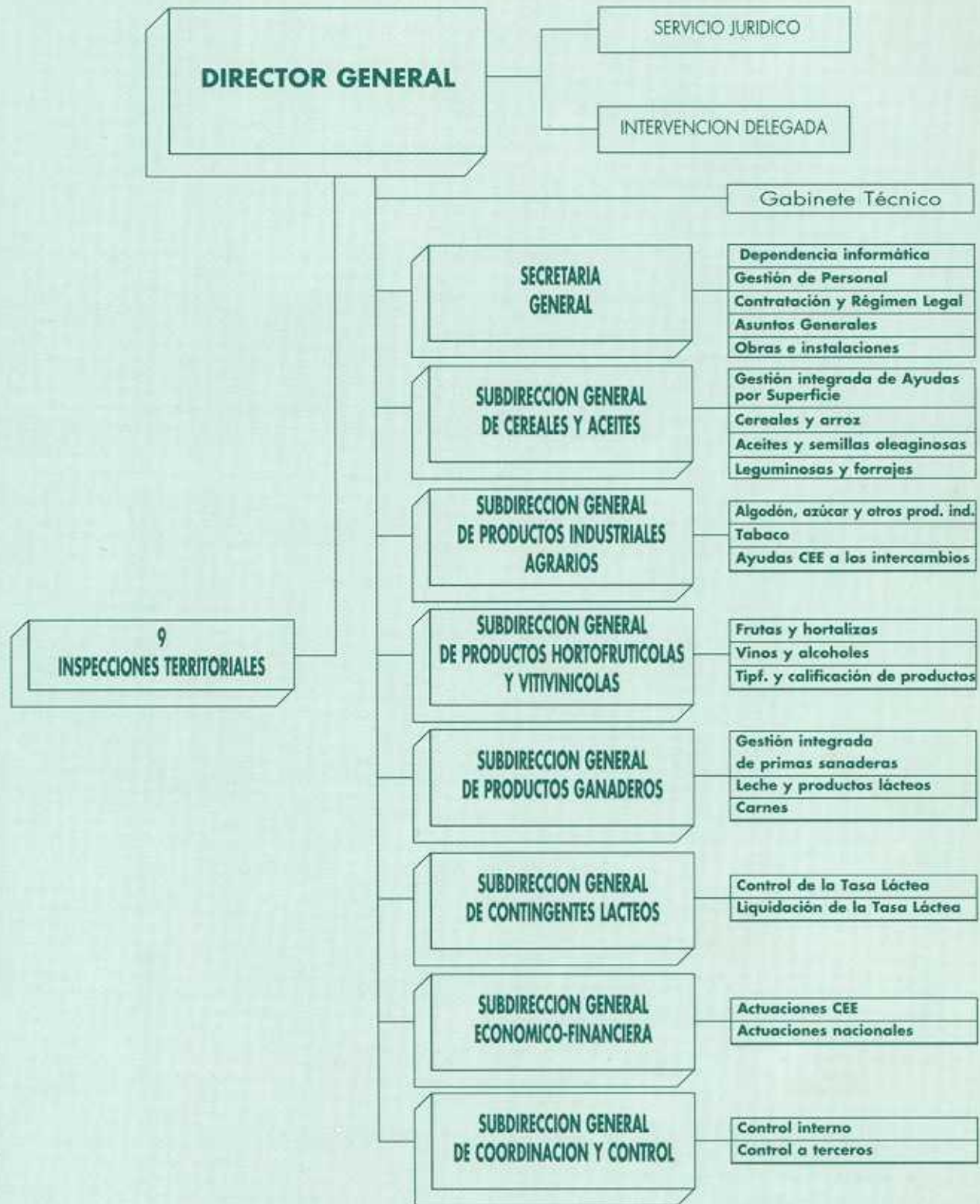

MINISTERIO DE AGRICULTURA, PESCA Y ALIMENTACION  
 SECRETARIA GENERAL DE PRODUCCIONES Y MERCADOS AGRARIOS  
 SERVICIO NACIONAL DE PRODUCTOS AGRARIOS

Beneficencia, 8. MADRID 28004. Tf. 347 65 00